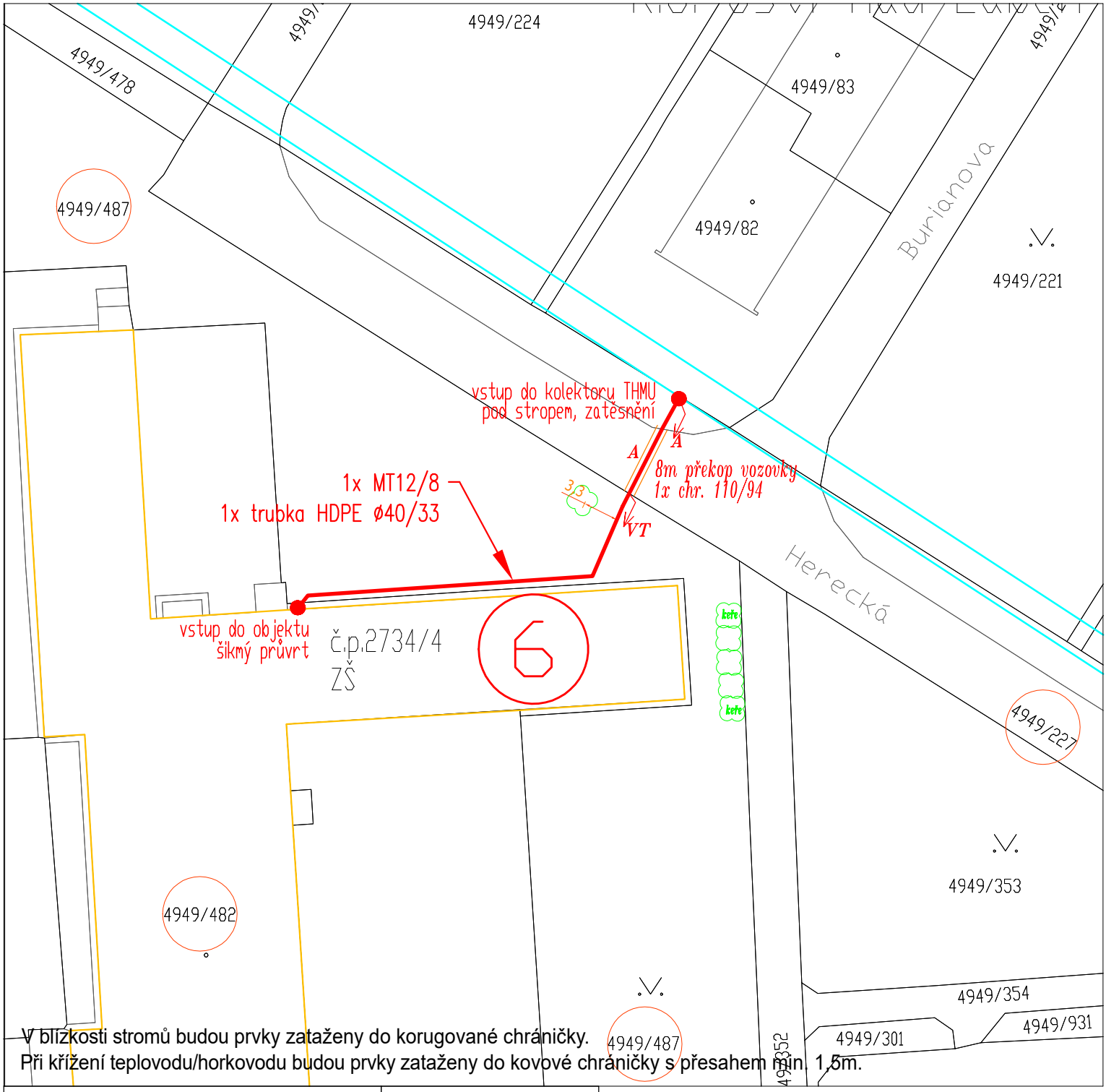


V blízkosti stromů budou prvky zataženy do korugované chráničky.
Při křížení teplovodu/horkovodu budou prvky zataženy do kovové chráničky s přesahem min. 1,5m.

| LEGENDA : | | Popis povrchů : | |
|---|---|---|---|
| | stávající trasa | VT | volný terén |
| | nově budovaná úložná trasa | A | asfalt |
| | nově budovaná chránička | ZD | zámková dlažba |
| 10/1 10/1 | pozemek dotčený stavbou, les do 50m | B | betonová plocha |
| KK | navržená podzemní kabelová komora | | podzemní kolektor |

S

| | | |
|---|---|---|
| ProTelPro | Kreslil : Miloslav Žatecký | Stupeň : DPS |
| | Zpracoval: : Miloslav Žatecký | Měřítko : 1:500 |
| | Kontroloval: Ing. Pavel Dražďák | Dne : prosinec 2024 |
| | Investor : Statutární město Ústí nad Labem, Velká Hradební 2336/8 | Zakázka : 4-880/23 |

Rozvoj neveřejné městské optické infrastruktury v Ústí nad Labem,
lokalita 2 - Ústí nad Labem, pokládka ochranných prvků

Situace úložné trasy na podkladu katastrální mapy, úsek 6

Změna č.: 0

Číslo výkresu: 4